

# SIPD

Sistem Informasi Pemerintahan Daerah  
Republik Indonesia



KEMENTERIAN DALAM NEGERI  
REPUBLIK INDONESIA

## PEMENUHAN TEMATIK EFISIENSI BELANJA TAHUN ANGGARAN 2025



Dashboard Nasional

Pengumuman

Referensi

- Bidang Urusan
- Program
- Kegiatan
- Sub Kegiatan
- Akun
- Sumber Dana
- Prioritas Provinsi

Label Tag Sub Kegiatan

- Mapping Sub Kegiatan - SPM
- Mapping Sub Kegiatan - Kemiskinan Ekstrim

Dashboard Analisis

Panduan Penggunaan

1

2

Terakhir di-update

Kamis, 1 Januari 1970 Pukul 0:0

Total Anggaran Standar Pelayanan Minimal (SPM)

Total Anggaran Kemiskinan Ekstrem

**AKSES MENGGUNAKAN AKUN  
ADMIN DAERAH/TAPD  
BAPPEDA/TAPD KEUANGAN PADA  
MENU REFERENSI -> LABEL TAG  
SUB KEGIATAN**

Data

| SKPD                |   |       |
|---------------------|---|-------|
| Unit SKPD           | 0 |       |
| Program             | 0 | 0.00% |
| Kegiatan            | 0 |       |
| Sub Kegiatan        | 0 |       |
| Rekening Pendapatan | 0 |       |
| Rekening Belanja    | 0 |       |
| Rekening Pembiayaan | 0 |       |

Total Sumber Dana : Rp 0,00

Total Belanja Per Sumber Dana

Total Anggaran Belanja Berdasarkan Kelompok

Total Anggaran Pendapatan Berdasarkan Kelompok

### Label Tag Sub Kegiatan

Pencarian

**LIST DATA TAGGING TEMATIK  
EFISIENSI BELANJA HANYA  
MUNCUL PADA TAHUN 2025 DAN  
TIDAK DAPAT DIEDIT ATAU  
DIHAPUS**

Uraian Label ↑

1  
Infrastruktur dan Sanitasi

2  
Optimalisasi penanganan pengendalian inflasi

3  
Stabilitas harga makanan dan minuman

4  
Penyediaan cadangan pangan

4  
Prioritas lainnya yang berorientasi pada peningkatan kesejahteraan masyarakat, penciptaan lapangan pekerjaan dan pertumbuhan ekonomi

Status

Aksi

Items per page: 10

1 - 5 of 5

|< < > >|

Dashboard Nasional

Pengumuman

Referensi

Bidang Urusan

Program

Kegiatan

Sub Kegiatan

Akun

Sumber Dana

Prioritas Provinsi

Label Tag Sub Kegiatan

Mapping Sub Kegiatan - SPM

Mapping Sub Kegiatan -  
Kemiskinan Ekstrem

TAHUN : 2025



Provinsi Nusantra  
Admin Pusat - Daerah



RENJA

| Aksi | Sub Kegiatan   | Total                                    | persentase |
|------|--|--|------------|
|      | 1.01.2.22.0.00.02.0000 Dinas Pendidikan dan Kebudayaan       |  |            |
|      | 1.01 URUSAN PEMERINTAHAN BIDANG PENDIDIKAN                   |  |            |
|      | 1.01.02 PROGRAM PENGELOLAAN PENDIDIKAN                       |  |            |
|      | 1.01.02.1.01 Pengelolaan Pendidikan Sekolah Menengah Atas    |  |            |
|      | 1.01.02.1.01.0001 Pembangunan USB (Unit Sekolah Baru)        | 46,150,000,000.00 46,050,011,000.00 0.00 | 0.00 %     |
|      | 1.01.02.1.01.0003 Pembangunan Ruang Guru/Kepala Sekolah/TU   | 650,000,000.00 650,000,000.00 0.00       | 0.00 %     |
|      | 1.01.02.1.01.0011 Pembangunan Perpustakaan Sekolah           | 500,000,000.00 500,000,000.00 0.00       | 0.00 %     |
|      | 1.01.02.1.01.0012 Pembangunan Ruang Serba Guna/Aula          | 750,000,000.00 750,000,000.00 0.00       | 0.00 %     |
|      | 1.01.02.1.01.0014 Pembangunan Sarana, Prasarana dan Utilitas |  |            |

**PADA POSISI JADWAL PERGESERAN AKITF SILAHKAN GUNAKAN FITUR UBAH SUB KEGIATAN UNTUK MELAKUKAN TAGGING DENGAN MENGGUNAKAN AKUN ESL II**



## Ubah Sub Kegiatan Belanja

SKPD atau Sub Unit \*

Dinas Pendidikan dan Kebudayaan

Prioritas Pembangunan Provinsi

Prioritas Pembangunan Provinsi...

Sub Kegiatan \*

1.01.02.1.01.0001 Pembangunan USB (Unit Sekolah Baru)

Label (Tag) Sub Kegiatan

1

+ Tag Subkegiatan

Label Sub Kegiatan

X

Sumber Dana

+ Sumber Dana

1.1 PENDAPATAN ASLI DAER.

Lokasi Pelaksanaan Kegiatan

Provinsi Nusantara

Rincian Lokasi

+ Lokasi Kegiatan

+ Tag Subkegiatan

Label Sub Kegiatan

X

Infrastruktur dan Sanitasi

2

Optimalisasi penanganan pengendalian inflasi

Stabilitas harga makanan dan minuman

Penyediaan cadangan pangan

Prioritas lainnya yang berorientasi pada peningkatan kesejahteraan masyarakat, penciptaan lapangan pekerjaan dan pertumbuhan ekonomi

X

▼

**PADA FORM DATA UBAH SUB KEGIATAN, SILAHKAN PILIH TAGGING TEMATIK, 1 SUB KEGIATAN BISA MEMELIKI LEBIH DARI 1 TAGGING TEMATIK**



Label (Tag) Sub Kegiatan

+ Tag Subkegiatan

|  |   |
|--|---|
| Infrastruktur dan Sanitasi   | X |
| Prioritas lainnya yang berorientasi pada peningkatan kesejahteraan masyarakat, pen | X |

1

Sumber Dana

+ Sumber Dana

|                                  |                   |   |
|----------------------------------|-------------------|---|
| 1.1 PENDAPATAN ASLI DAERAH (PAD) | Rp 46,150,000,000 | X |
|----------------------------------|-------------------|---|

Lokasi Pelaksanaan Kegiatan

Provinsi Nusantara

Rincian Lokasi

+ Lokasi Kegiatan

|  |              |                 |   |
|--|--------------|-----------------|---|
|  |              |                 | X |
|  | Cipocok Jaya | Semua Kelurahan | X |
|  | Pasar Kemis  |                 | X |
|  | Benda        |                 | X |
|  | Cipocok Jaya |                 | X |

Waktu Pelaksanaan

Januari S/D Desember

Anggaran Sub Kegiatan

Rp 46,150,000,000

Anggaran N+1 Sub Kegiatan

Rp 46,150,000,000

Anggaran N+2 Sub Kegiatan

Rp 43,575,000,000

Indikator Keluaran Sub Kegiatan

Jumlah Sekolah Baru yang Telah Dibangun 222222 Unit

2

Tutup

Simpan

**SETELAH DIRASA CUKUP, SILAHKAN  
KLIK TOMBOL SIMPAN UNTUK  
MENYIMPAN DATA**

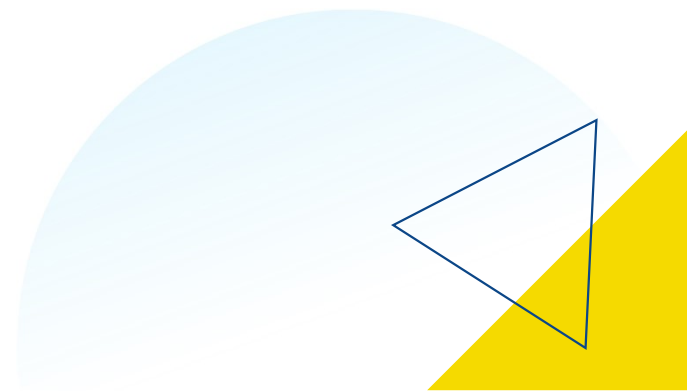

RKPD

Penganggaran

1

- Jadwal Penganggaran
- Sub Kegiatan Belanja
- Berita Acara Kesepakatan Penambahan Sub Kegiatan

2

Data Pendukung APBD

Laporan

- KUA dan PPAS
- APBD (Perda)
- APBD (Penjabaran)
- APBD (Perkada)
- Lampiran Tematik

3

Lampiran efisiensi

- Dokumen Anggaran
- Pergeseran Merubah APBD

Pembiayaan

Panduan Penggunaan

**UNTUK MELIHAT LAPORAN  
GUNAKAN AKUN ADMIN  
DAERAH/TAPD KEUANGAN/TAPD  
BAPPEDA, KLIK MENU  
PENGAGGARAN -> LAPORAN ->  
LAMPIRAN EFISIENSI**

Terakhir di-update

Kamis, 1 Januari 2025

Total Pendapatan

Data

Jumlah

SKPD  
Unit SKPD  
Program  
Kegiatan  
Sub Kegiatan  
Rekening Pendapatan  
Rekening Belanja  
Rekening Pembiayaan

0.00%

Total Sumber Dana :

Total Anggaran Kemiskinan Ekstrem

Total Pembiayaan

Total Belanja Per Sumber Dana

Total Anggaran Belanja Berdasarkan Kelompok

Belanja Operasi

0.00%

Total Anggaran Pendapatan Berdasarkan Kelompok

Pendapatan Asli Daerah

| KODE              | URAIAN   | SEBELUM JUMLAH (Rp) | SESUDAH JUMLAH (Rp)         | SELISIH (Rp)                |
|-------------------|--|---------------------|-----------------------------|-----------------------------|
| 1                 | 2  | 3                   | 4                           | 5                           |
| <b>4</b>          | <b>PENDAPATAN DAERAH</b>                                   |                     |                             |                             |
| <b>4.2</b>        | <b>PENDAPATAN TRANSFER</b>                                 | <b>0,00</b>         | <b>3.717.823.201.631,00</b> | <b>3.717.823.201.631,00</b> |
| 4.2.01            | Pendapatan Transfer Pemerintah Pusat                       | 0,00                | 3.716.842.275.000,00        | 3.716.842.275.000,00        |
| 4.2.01.04         | Dana Keistimewaan  | 0,00                | 1.612.181.436.000,00        | 1.612.181.436.000,00        |
| 4.2.01.04.01      | Dana Keistimewaan Daerah Istimewa Yogyakarta               | 0,00                | 1.612.181.436.000,00        | 1.612.181.436.000,00        |
| 4.2.01.04.01.0001 | Dana Keistimewaan Daerah Istimewa Yogyakarta               | 0,00                | 1.612.181.436.000,00        | 1.612.181.436.000,00        |
| 4.2.01.06         | Insentif Fiskal  | 0,00                | 8.452.393.000,00            | 8.452.393.000,00            |
| 4.2.01.06.02      | Insentif Fiskal Untuk Penghargaan Kinerja Tahun Sebelumnya | 0,00                | 8.452.393.000,00            | 8.452.393.000,00            |
| 4.2.01.06.02.0001 | Insentif Fiskal Untuk Penghargaan Kinerja Tahun Sebelumnya | 0,00                | 8.452.393.000,00            | 8.452.393.000,00            |
| 4.2.01.07         | Dana Bagi Hasil (DBH)                                      | 0,00                | 113.604.866.000,00          | 113.604.866.000,00          |
| 4.2.01.07.01      | DBH Pajak  | 0,00                | 113.584.935.000,00          | 113.584.935.000,00          |
| 4.2.01.07.01.0001 | DBH PBB  | 0,00                | 781.982.000,00              | 781.982.000,00              |
| 4.2.01.07.01.0002 | DBH PPh Pasal 21   | 0,00                | 106.917.592.000,00          | 106.917.592.000,00          |
| 4.2.01.07.01.0004 | DBH Cukai Hasil Tembakau (CHT)                             | 0,00                | 5.885.361.000,00            | 5.885.361.000,00            |
| 4.2.01.07.02      | DBH Sumber Daya Alam (SDA)                                 | 0,00                | 19.931.000,00               | 19.931.000,00               |
| 4.2.01.07.02.0004 | DBH SDA Mineral dan Batubara-Landrent                      | 0,00                | 16.346.000,00               | 16.346.000,00               |
| 4.2.01.07.02.0006 | DBH SDA Kehutanan-Provisi Sumber Daya Hutan (PSDH)         | 0,00                | 3.585.000,00                | 3.585.000,00                |
| 4.2.01.08         | Dana Alokasi Umum (DAU)                                    | 0,00                | 1.371.652.284.000,00        | 1.371.652.284.000,00        |
| 4.2.01.08.01      | DAU yang Tidak Ditentukan Penggunaannya                    | 0,00                | 1.204.880.401.000,00        | 1.204.880.401.000,00        |

**CONTOH LAPORAN  
LAMPIRAN I EFISIENSI  
BELANJA DAERAH**

**LAPORAN PENGALIHAN HASIL EFISIENSI BELANJA  
DALAM APBD TAHUN ANGGARAN 2025  
PEMERINTAH KOTA**



| Kode Urusan / Uraian Tematik | Nama Urusan / Uraian Tematik   | Belanja                     |                             |                                    | Keterangan |
|------------------------------|--|-----------------------------|-----------------------------|------------------------------------|------------|
|                              |  | Sebelum Efisiensi (Rp)      | Setelah Efisiensi (Rp)      | Selisih (Bertambah/Berkurang) (Rp) |            |
| 1.01                         | PENDIDIKAN   | 409.244.042.113,04          | 385.768.513.231,60          | -23.475.528.881,44                 | -          |
| 1.02                         | KESEHATAN  | 412.604.804.447,00          | 381.921.286.111,00          | -30.683.518.336,00                 | -          |
| Tematik                      | Infrastruktur dan Sanitasi   | 341.627.445.542,00          | 266.504.646.390,05          | -75.122.799.151,95                 | -          |
| Tematik                      | Optimalisasi penanganan pengendalian inflasi   | 818.284.318.000,04          | 697.643.869.842,94          | -120.640.448.157,10                | -          |
| Tematik                      | Stabilitas harga makanan dan minuman   | 234.327.893.299,03          | 179.125.888.145,94          | -55.202.005.153,09                 | -          |
| Tematik                      | Penyediaan cadangan pangan   | 322.464.444.763,00          | 289.103.360.819,88          | -33.361.083.943,12                 | -          |
| Tematik                      | Prioritas lainnya yang berorientasi pada peningkatan kesejahteraan masyarakat, penciptaan lapangan pekerjaan dan pertumbuhan ekonomi | 383.298.491.853,93          | 320.013.421.988,53          | -63.285.069.865,40                 | -          |
| <b>TOTAL</b>                 |  | <b>2.921.851.440.018,04</b> | <b>2.520.080.986.529,94</b> | <b>-401.770.453.488,10</b>         | -          |

Keterangan:

1. Kolom (3) = pagu berdasarkan belanja APBD TA 2025 sebelumnya (Perda)
2. Kolom (4) = pengalihan dari hasil efisiensi belanja ke urusan/uraian tematik (dialihkan dari Belanja pada Lampiran 1 Penjabaran APBD TA 2025)

10 Februari 2025

Walikota

**CONTOH LAPORAN  
LAMPIRAN II EFISIENSI  
BELANJA DAERAH**



**KEMENTERIAN DALAM NEGERI  
REPUBLIK INDONESIA**

# Terima Kasih

**PUSAT DATA DAN SISTEM INFORMASI  
SEKRETARIAT JENDERAL KEMENTERIAN DALAM NEGERI**

